

Piano Strutturale Comunale Associato

Faenza - Brisighella - Casola Valsenio - Castel Bolognese - Riolo Terme - Solarolo

PSC 2009

L.R. 24 marzo 2000, n. 20 - "Disciplina generale sulla tutela e l'uso del territorio"

4.C_23

ASPETTI CONDIZIONANTI
TUTELE: sicurezza del territorio

scala 1:10000

SINDACO DI FAENZA Claudio Casadio	ASSESSORE ALLE POLITICHE DEL TERRITORIO COMUNE DI FAENZA Donatella Categari	SINDACO DI CASTEL BOLOGNESE Daniela Banti
SINDACO DI BRISIGHELLA Davide Misasi	PROGETTO Emilio Nanni	SINDACO DI RILO TERME Emilio Poni
SINDACO DI CASOLA VALSENI Nicola Ippoliti		SINDACO DI SOLAROLO Fabio Accorci

4.C_23

GRUPPI DI PROGETTAZIONE Mauro Benicossi Federica Drei Daria Sbaraglia Gabriele Tampieri Marco Villa	AZIONI COMUNALI Faenza: Giovanni Alboni Brisighella: Laura Vecchi Casola Valsenio: Fausto Salvatori Castel Bolognese: Marco Camarocci Riolo Terme: Aflò Gentilini Solarolo: Cristina Santandrea	CONTRIBUTI Valutazione di Sostenibilità Ambientale e Territoriale Ecoazioni S.n.c. - Quibbio Massimo Bastiani - Valerio Calderaro Luca Tantarù - Vira Veterucci Gianfranco Aree a piano Diana Banti Sistema economico e sociale Claudio Facchini - Quallero Malpezzi Maurizio Marini - Simonetta Toroni Insediamento urbano Luca Calani - Alvaro Pedersoli Alessandro Poggiani	Aspetti geologici e sismici Stefano Marabini Sistema stradale storico Stefano Saviochi Sistema della infrastruttura per la mobilità TPS Ass. Professionale - Piergolia Claudio Negrelli Sistemazione e recupero energetico Francesco Marinelli Des Biondi - Graziano Pompo sicurezza Tiziana Piancastelli Claudia Lanzoni	Architettura Soprintendenza per i Beni Architettici dell'Emilia Romagna Chiara Guarnieri Gianfranco Giovanna Monteverochi
---	--	--	--	---

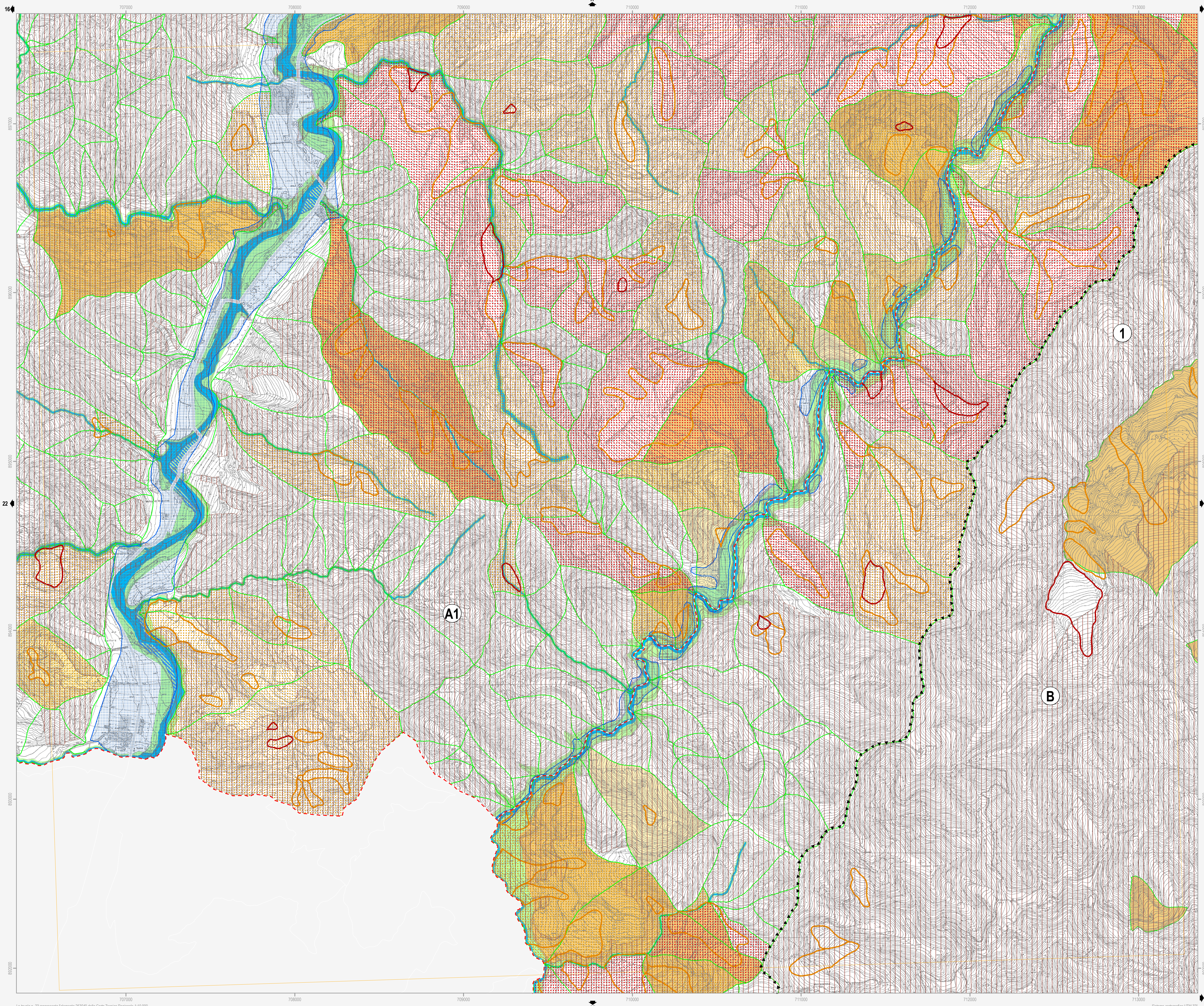

Confine comunale (red dashed line)

Centro Storico (grey hatched)

Territorio pianificato (light grey hatched)

Ambiti di nuova previsione del PSC (diagonal hatched)

Viabilità esistente (solid grey line)

Adeguamento viabilità (dashed grey line)

Viabilità di progetto (dotted grey line)

Tratto ferroviario di progetto (dashed grey line with cross-ticks)

Rete ferroviaria esistente (grey line with cross-ticks)

Autostrada (thick grey line)

Adeguamento autostrada (double grey line)

Limite Piano di Bacino (black triangle)

Limite Consorzio di Bonifica (black circle)

Vincolo idrogeologico D.G.R. n.1117/2000 - (Art.12.12)
Zone a vincolo idrogeologico (orange hatched)

Scoli e/o Canali R.D n.368/1904 - (Art.12.2)
1 Consorzio di Bonifica della Romagna Occidentale
2 Consorzio di Bonifica della Romagna Centrale
C.E.R. (10m) (green line)
Principali (10m) (yellow line)
Secondari (5m) (light green line)

Autorità di Bacino del Reno
A1 Torrente Senio
A2 Torrente Santemo

Rischio idraulico
Reticolo idrografico - alvei (Art.12.2) (blue line)
Fasce di pertinenza fluviale da considerare anche come aree di localizzazione interventi (Art.12.3) (green hatched)
Fasce di pertinenza fluviale (Art.12.3) (light green hatched)
Aree ad alta probabilità di inondazione (Art.12.4) (blue hatched)
Aree di localizzazione interventi strutturali (Art.12.3) (dotted blue hatched)

Rischio da frana e assetto dei versanti (Art.12.8)
R1 - Rischio da frana moderato (yellow hatched)
R2 - Rischio da frana medio (orange hatched)
R3 - Rischio da frana elevato (red hatched)
R4 - Rischio da frana molto elevato (dark red hatched)
Aree a rischio da frana con scheda (dotted red hatched)
Abitati da consolidare (Art.12.10) (purple hatched)
Unità idromorfologiche elementari non idonee ad usi urbanistici (Art.12.11) (dotted red hatched)
Unità idromorfologiche elementari da sottoporre a verifica (Art.12.11) (dotted orange hatched)
Unità idromorfologiche elementari idonee o con scarse limitazioni ad usi urbanistici (Art.12.11) (dotted yellow hatched)

Autorità dei Bacini Regionali Romagnoli
B Fiume Lamone

Assetto della rete idrografica
Reticolo idrografico - alvei (Art.12.2) (blue line)
Aree ad elevata probabilità di esondazione (Art.12.4) (blue hatched)
Aree a moderata probabilità di esondazione (Art.12.5) (light blue hatched)
Area di potenziale allagamento (Art.12.6) (grey hatched)
Distanze di rispetto dai corpi arginali (Art.12.7) (pink dashed line)
Distanze di rispetto dai corpi arginali (Art.12.7) (pink solid line)

Rischio di frana (Art.12.8)
R1 - Rischio di frana moderato (yellow hatched)
R2 - Rischio di frana medio (orange hatched)
R3 - Rischio di frana elevato (red hatched)
R4 - Rischio di frana molto elevato (dark red hatched)
Abitati da consolidare (Art.12.10) (purple hatched)

Tutela sovraordinata: PTCP della Provincia di Ravenna
Rischio idrogeologico: deposito di frana attiva (Art.12.9) (red hatched)
Rischio idrogeologico: deposito di frana quiescente o deposito di frana per scorrimento quiescente (Art.12.9) (orange hatched)
Protezione della qualità delle acque sotterranee: aree di ricarica della falda di sub-alveo (Art.12.13) (blue hatched)
Protezione della qualità delle acque sotterranee: aree di ricarica per infiltrazione superficiale (Art.12.13) (light blue hatched)
Salvaguardia delle opere di captazione di acque destinate al consumo umano (Art.12.14) (blue star)

Tutela comunale
Zona di rispetto alle falde acquifere di uso termale (Art.12.15) (blue hatched)

Note:
Il Piano Strutturale per il torrente Senio vigente (riportato nelle tavole di Quadro Consociativo) è stato approvato con D.G.R. n.1945 del 24.09.2001; la revisione generale del Piano (riportata nella presente tavola) sta concludendo l'iter di approvazione essendo stata adottata con Delibera 1/2 del 23.04.2008.
Il Piano Strutturale per il rischio idrogeologico del Fiume Lamone vigente (riportato nelle tavole di Quadro Consociativo) è stato approvato con D.G.R. n.350 del 17.03.2003; la variante cartografica e normativa a tale Piano (riportata nella presente tavola) sta concludendo l'iter di approvazione essendo stata adottata con Delibera 2/1 del 01.04.2008.
L'individuazione delle sorgenti per uso acquedottistico civile viene rinviata alla Tav. D.1.5 del Quadro Consociativo.
La prevenzione del rischio sismico viene individuata graficamente alla Tav. n. B.3.2 e alle Tav. B.3.3.1, 6 del Quadro Consociativo.